

**KRONOLOGI PENDIRIAN
PABRIK KELAPA SAWIT
PETANI SWADAYA MANDIRI
DI KABUPATEN TANAH LAUT
KALIMANTAN SELATAN**

LATAR BELAKANG

- Terus berkembangnya kebun kelapa sawit milik rakyat dari tahun ke tahun, yang dimulai sejak tahun 2003 s/d 2007 petani swadaya mandiri mendapat bantuan benih kelapa sawit dari APBN seluas 4.700 Ha dan dan dari APBD Propinsi Kalimantan Selatan dan APBD Kabupaten Tanah Laut seluas 2.300 Ha dan Penanaman Swadaya Mandiri sampai dengan saat ini seluas 3.700 Ha dan terus bertambah.
- Sulitnya menjual atau memasarkan hasil panen ke Pabrik Kelapa Sawit terdekat dikarenakan pabrik yang ada hanya mengutamakan hasil dari kebun inti dan plasma sendiri.
- Harga TBS yang ditetapkan Perusahaan tidak mengacu pada harga ketetapan Permentan 1 Tahun 2018.

PETA PENYEBARAN KEBUN PETANI KELAPA SAWIT SWADAYA MANDIRI KAB. TANAH LAUT

- Jarak PKS dari Kota Banjarmasin ± 60 Km
- Jarak PKS dari Kota Banjarbaru ± 50 Km
- Jarak PKS dari Kota Kab. Tanah Laut ± 15 Km
- Jarak Kebun Petani Terjauh Dari PKS ± 35 Km

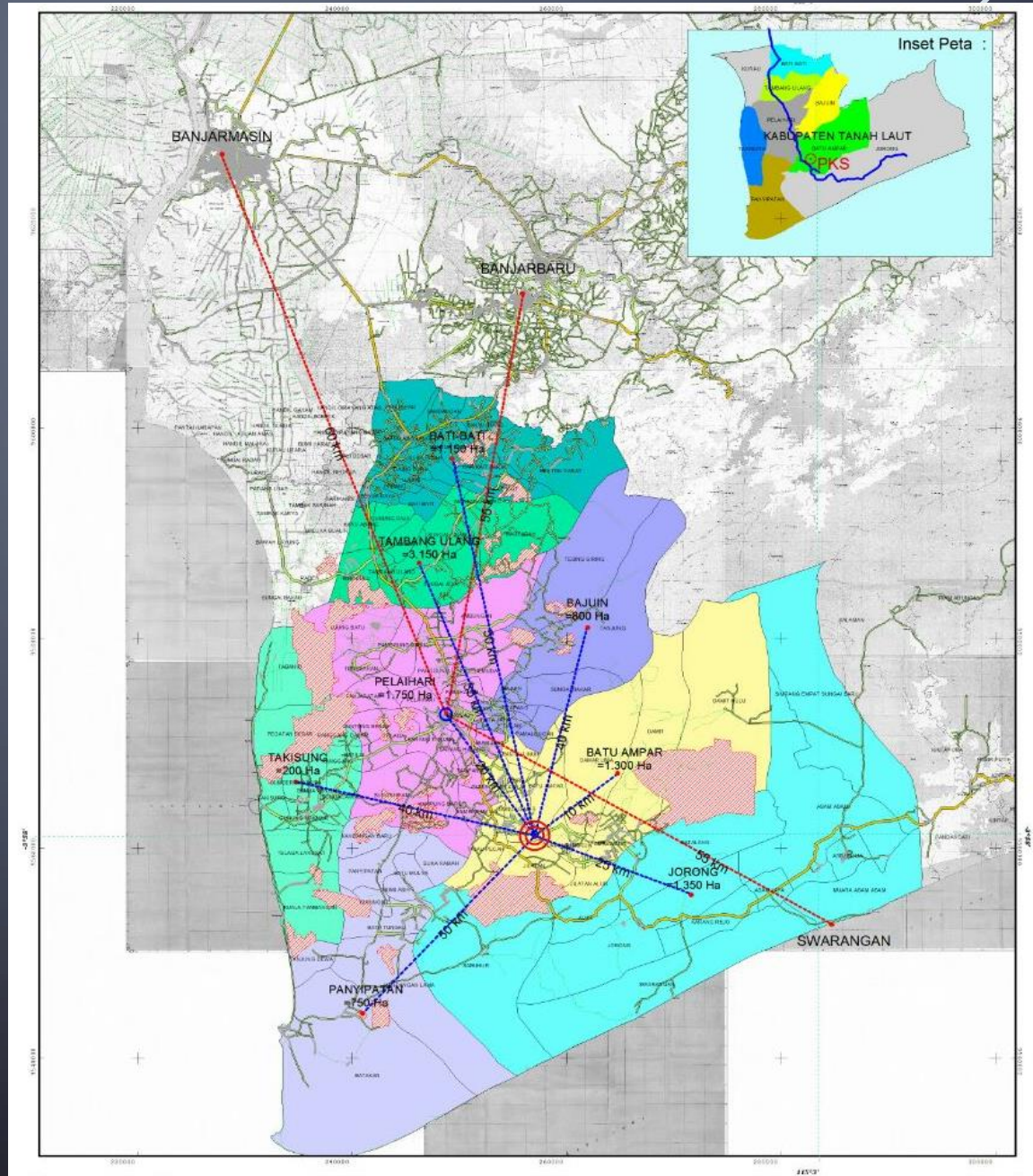

TUJUAN

- Turut melaksanakan program kerja Apkasindo, dalam rangka mensejahterakan petani kelapa sawit Indonesia.
- Mewujudkan petani kelapa sawit menjadi petani penghasil CPO dan turunannya.
- Mewujudkan petani kelapa sawit untuk mendapatkan harga TBS dan CPO yang sesuai dengan harga ketetapan yang di atur dalam Permentan dalam hal ini Dirjenbun.
- Menambah pendapatan petani dari Dividen Penjualan CPO sesuai dengan porsi saham yang dimiliki.
- Mewujudkan kemitraan yang berkeadilan antara petani dan perusahaan.
- Mewujudkan UUD 1945 Pasal 33 tentang perekonomian Nasional dan Kesejahteraan Sosial.

PERTIMBANGAN DALAM PEMBANGUNAN PABRIK KELAPA SAWIT PETANI

Di dalam kami bermitra dalam penjualan Buah Sawit (TBS) petani kepada PKS-PKS yang ada di Kabupaten Tanah Laut, selalu mengalami kendala disaat musim panen raya. Dan buah hasil petani selalu dinomor dua kan sehingga petani mengalami kerugian. Hal tersebutlah yang mendasari kami untuk berani mendirikan pabrik kelapa sawit petani melalui anjuran dan rujukan Pemerintah Daerah melalui Dinas Perkebunan Propinsi Kalimantan Selatan, Dinas Pekebunan Kabupaten Tanah Laut dan Dinas Koperasi Kabupaten Tanah Laut.

KENDALA YANG DIHADAPI DALAM PEMBANGUNAN PABRIK

1. Menentukan Lokasi PKS yang sesuai, kendalanya :

- Lokasi harus berdekatan dengan kebun petani
- Memiliki sumber air yang cukup banyak
- Harus masuk dalam lokasi kawasan industri
- Jauh dari permukiman masyarakat
- Di luar kawasan hutan.

2. Mencari permodalan / Investor

DUKUNGAN YANG DIBUTUHKAN DALAM PEMBANGUNAN PABRIK

- Dukungan pertama dari petani swadaya mandiri selaku pemilik kebun kelapa sawit dalam hal pasokkan buah.
- Dukungan dari pemerintah baik pemerintah Desa, Kecamatan, kabupaten bahkan Propinsi dalam hal perijinan pembangunan pabrik.



CARA MENGATASI PERSOALAN PENDANAAN DALAM PEMBANGUNAN PABRIK

1. Dalam hal ini kami menjalin kerjasama kemitraan dengan Investor pembangunan pabrik kelapa sawit.
 2. Dengan dunia perbankan.
- 
- 